قيود

مجلة شهرية تصدر عن برنامج (قيود) - العدد الثاني
سبتمبر ٢٠٢١

اليوم الوطني
السعودي ٩١

قيود Qoyod

اليوم الوطني السعودي ٩٠

عرض اليوم الوطني

خصم

100%

لأول ستة أشهر من الاشتراك السنوي*

محاسبة أسهل!

Accounting Simplified!

Qoyod.com 920033237

تطبق الشروط والأحكام*

نقطة نظام

إطلاق مشروع الفوترة الإلكترونية «فاتورة» قبل 70 يوما من تطبيقها رسميا

2

قصة من السعودية

خلود المطلق.. شريكة الفرح التي أسعدت آلاف الفتيات في السعودية

4

قصة من العالم

مزاج العالم مضطرب.. إنتاج الشاي والقهوة في خطر

8

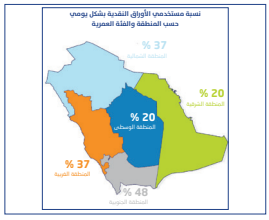

مالية

74 % من سكان المملكة يستخدمون الحلول الإلكترونية في الدفع.. والرياض الأعلى

10

إلى صديقي المحاسب

كيف تكون محاسبا ناجحا؟ 3 خطوات تساعدك على مواكبة التسارع التقني

12

جراف

أزمة نقل بحري.. 9 آلاف دولار قيمة شحن حاوية من الصين إلى السعودية

14

قيود Qoyod

مجلة شهرية تصدر عن برنامج «قيود»

أسهل برنامج محاسبي لأعمالك

المدير العام
عبدالله الدايل

رئيس التحرير
فهد العنزي

مدير التسويق
خالد كامل

الإشراف والتنسيق
شذا الصفدي

هيئة التحرير
هيفاء عبدالعزيز
شيماء الكاف

التصميم الفني
معتز عبدالوهاب

qoyod.com
QoyodAPP
qoyod
920033237
support@qoyod.com

قيود هو نظام محاسبي سحابي لا يحتاج إلى تحميل، فقط بحاجة إلى جهاز متصل بالإنترنت، سهل الاستخدام.
نطمح في قيود لرفع استدامة المنشآت وتقليل نسبة المخاطرة بتقديم أسهل الحلول التي تساعد رواد الأعمال على إدارة أعمالهم بحرفية وإعادة تعريف دور المحاسب في المنشأة من حصره في إدخال البيانات إلى جعله مستشارا يعتمد عليه ويشارك في اتخاذ القرارات.

للتعرف على قيود أكثر امسح على الباركود

في حفل إطلاق مشروع الفوترة الإلكترونية «فاتورة»

قيود: مستعدون لكافة المهام المحاسبية بقطاع الأعمال السعودي

أكدت شركة قيود أحد أبرز الشركات الوطنية الرائدة في قطاع الأعمال المحاسبي والمالي أن نظامها يغطي كافة المهام المحاسبية بقطاع الأعمال في السوق السعودي.

وكشفت الشركة على هامش مشاركتها في حفل إطلاق مشروع الفوترة الإلكترونية «فاتورة» عن نيتها في التوسع في المنطقة العربية إضافة إلى التزامها بتنفيذ أحدث الحلول المحاسبية الابتكارية التي تلبي احتياجات الأسواق المحلية والخارجية بمختلف القطاعات.

إلى ذلك، قال سهيل أبانمي محافظ هيئة الزكاة والضريبة والجمارك خلال إطلاق مشروع الفوترة الإلكترونية إن المشروع يوائم أحدث ما توصلت إليه الاقتصادات العالمية الرائدة، وسيكون له أثر ملموس على الاقتصاد الوطني،

> نعمل على التوسع في المنطقة العربية والفاتورة الإلكترونية مفعلة لدينا منذ 2017

فضلا عن دوره الجوهري في إثراء تجربة المستهلكين.

وفي سياق ذي صلة، كشف صالح الرشيد محافظ «منشآت» أن المملكة حققت المركز الأول عالميا في إصلاحات بيئة الأعمال من بين 190 دولة، وتناول إطلاق بنك المنشآت الصغيرة والمتوسطة الذي يساعد على تخفيف الفجوة التمويلية الموجودة، مبينا أن نسبة تمويل المنشآت في 2016 بلغت 2% من إجمالي التمويل في المملكة فيما بلغت اليوم أكثر من 8%.

وسيبدأ تطبيق المرحلة الأولى على المكلفين الخاضعين للائحة الفوترة الإلكترونية ابتداء من 4 ديسمبر المقبل والتي تستوجب إصدار وحفظ الفواتير الضريبية والإشعارات المدينة والدائنة المرتبطة بها بطريقة إلكترونية، فيما ستنفذ المرحلة الثانية بشكلٍ مرحلي ابتداء من 1 يناير 2023 وتعمل على التكامل بين الأنظمة الإلكترونية للمكلفين، وبين أنظمة هيئة الزكاة والضريبة والجمارك.

وشاركت قيود في المحفل الرقمي كأحد مزودي خدمات وأنظمة الفوترة الإلكترونية، ونجيب في هذه الزاوية على تساؤلات الخاضعين لتطبيق نظام فاتورة، ومدى جاهزية قيود لتنفيذه.

ما دور «قيود» في المشروع الوطني «فاتورة»؟

اختارت هيئة الزكاة والضريبة والجمارك قيود كأحد شركاء نجاح حفل تدشين المشروع الوطني «فاتورة» وكأحد أبرز الشركات الوطنية الرائدة في قطاع الأعمال المحاسبي والمالي والذي تستهدف فيه هيئة الزكاة والضريبة والجمارك رفع نسبة الالتزام الضريبي، والحد من حجم تعاملات الاقتصاد الخفي ومكافحة التستر التجاري.

ما مدى جاهزية «قيود» لتنفيذ «فاتورة»؟

تؤكد قيود جاهزيتها التامة لتطبيق الفوترة الإلكترونية التي سيتم إطلاقها في الرابع من ديسمبر 2021 كأحد إسهامات التحول الرقمي في المملكة العربية السعودية تحقيقا لرؤية 2030، كما تؤكد على تغطية نظام قيود لكافة المهام المحاسبية بقطاع الأعمال في السوق السعودي.

كيف يتوافق نظام «قيود» مع «فاتورة»؟

الفاتورة الإلكترونية في قيود متوافقة مع المواصفات والخصائص الفنية الواجب توفرها في الفاتورة الإلكترونية كإصدار الفاتورة بصيغة PDF وتضمنها لرمز الاستجابة السريع QR code، بجانب توافقها مع الشروط والأحكام التي أكدت عليها هيئة الزكاة والضريبة والجمارك.

هل لـ «قيود» الأسبقية في تنفيذ «فاتورة»؟

يستخدم عملاء قيود الفوترة الإلكترونية منذ 2017 ونحن معتزون جدا بثقة آلاف العملاء بالنظام، كما أن وجودنا في السوق السعودي كأسهل نظام محاسبي وتوسعنا في وقت قياسي كأبرز شركات الحلول المحاسبية يدعم سعينا الدؤوب نحو التطور وتقديم الأفضل دومًا.

صاحبة استديو كاتليا للتصوير الفوتوغرافي: الصورة توثيق للذكرى وإيقاف للزمن عند لحظة جميلة لا تنسى

خلود المطلق «شريكة الفرح»

حين قابلت خلود المطلق للحديث عن تجربتها في عالم التصوير كانت الابتسامة لا تكاد تفارق وجهها، تحاورنا والسرور يطغى على حديثها، ورغم أن حوارنا طال لساعات كشفت لنا فيها جزء من أسرار مهنتها ومعالم فنها إلا أنها حافظت على روحها الجميلة، وتفسير هذا بالنسبة لي واضح كل الوضوح لا يحتاج إلى عين خبير ، خلود كانت دوما شريكة الناس في أفراحهم، أخبرتنا أنها خلال 16 عاما لها في مجال تصوير مناسبات الزواج، صورت آلاف حفلات الأعراس في المملكة، وهي إذا ابتعدت قليلا عن هذه الأجواء قامت بتصوير قدوم مولود أو حفل تخرج، فأي بيئة عمل أفضل من تلك؟ لا يحيط بك إلا السعداء، ترى الناس في أفضل حالتهم وأجود أمزجتهم، ينثرون الحب فتغرف من هذا وذاك، ثم بعد سنوات تكتشف كم انعكست سعادة كل هؤلاء البشر على شخصيك، فتمتلئ بالإيجابية وتمتاز بالأريحية، ثم أنت مبتسم واثق تحكي قصتك.

حدثينا عن البدايات؟

البداية كانت متواضعة جدا، بدأت بمحل صغير بإمكانات بسيطة عبارة عن كاميرا وخلفية وإضاءة فقط، لكني تطورت على المستوى الشخصي وعلى مستوى الاستديو أيضا، وصعدت سلم النجاح درجة فدرجة حتى وصلت إلى هذه المرحلة التي أفخر بها، وبكل صدق ساعدني بلا شك عدم إقبال السعوديات على مجال التصوير آنذاك وعدم مواكبة المصورين الموجودين في السوق للتطور الكبير في مجال وتقنيات التصوير، فانعكس هذا على شكل إقبال كبير على الاستديو وشبكة من العملاء استمر بعضهم معي لأعوام طويلة.

أن تبدأ فتاة بالاستثمار في استديو للتصوير قبل نحو عقدين من الزمن لم يكن بالأمر الهين، ألم ينتابك القلق من الفشل؟

بوجهة نظري أن السوق كان محتاجا للخدمات التي قدمتها في البداية، ما كان موجودا حينها هو سيطرة غير المختصين بالتصوير على المجال، أدى هذا لتقديم خدمات جودتها رديئة لم تكن تلبي طموح الفتيات السعوديات على الإطلاق خصوصا أن ليلة العرس هي لحظة تاريخية في حياة كل فتاة، هذا ما توصلت له بعد دراسة حجم السوق واحتياجاته وهذا ما دفعني لخوض التجربة.

> تصوير الأعراس قبل 2004 لم يكن يلبي طموح الفتيات في ليلة العمر

كيف بدأت أصلا في مجال التصوير؟

التصوير حب وشغف منذ الطفولة، لكني حولت هذه الهواية إلى احتراف في مطلع الألفية حين افتتحت استديو كاتليا للتصوير الفوتوغرافي، كما أن دراستي كانت في تخصص الرسم أي إنه ضمن المجال الفني ثم تحولت إلى الرسم الرقمي وتلقيت دورات متقدمة في التصوير على مر السنوات، وحاليا أقوم بالتركيز على مجالات التصوير التي أرى نفسي مميزة فيها. فمجال التصوير الفوتوغرافي أوسع مما يعتقده البعض، يحتوي فروعا كثيرة ولا يفترض أن كل مصور مبدع في جميع هذه الفروع، بل إن التخصص مهم.

كيف تحولت هذه الهواية إلى الاحتراف؟

> دخلت السوق بعد دراسته وكنت من أوائل الفتيات السعوديات في عالم التصوير

كانت البداية بالصور الشخصية أو ما يعرف بالبورتريه، ثم توجهت إلى تصوير الأطفال، أما مجال تصوير الأفراح فقد دخلته لاحقا لإنه يحتاج إلى فريق عمل متكامل ولا يمكن أن ينجز عبر شخص واحد، وفعلا شكلت طاقما احترافيا وصورنا بكل فخر آلاف الأفراح، منذ انطلاقتنا في 2004.

لا تملكين سوى هذا الفرع الوحيد، كأنك لا ترغبين بالتوسع؟

بالعكس أنا فضلت أن أركز على الفرع الذي أعمل به خصوصا أن العمل التجاري

الآن أصبح في غالبه يتم عبر الإنترنت، في الواقع لا تحتاج لفروع كثيرة لتتوسع في عملك، ونظرا لمدة عملي الطويلة فأنا أتحرك في دائرة كبيرة من المعارف، وفي مجالنا السمعة تجلب لك العملاء.

كيف هذا؟

الفتاة المقبلة على الزواج لا تدخل محلات التصوير للبحث عن مصور، بل تشاهد ألبومات من سبقوها بالزواج وتختار بناء عليها، فلا أحد يرغب بالمخاطرة في مجال التصوير، ولا أخفيكم سرا أن إعلاناتنا قليلة ونكاد لا نصرف شيئا يذكر على التسويق، فالألبوم الجيد يسوق عملي لدى الناس.

مناسبات الزواج المختصرة وكاميرات الهواتف الذكية لا تهدد مجالنا على الإطلاق

الآن كل منا يملك بيده هاتفا ذكيا مزود بكاميرات متقدمة جدا، ألا ترين هذا هاجسا لكم؟

على العكس، هذا أظهر كم يحتاج عملنا إلى محترفين، الآن الجميع يملك الكاميرا لكن أخبرني من يملك الصور الجميلة والاحترافية؟ عين الفنان تختلف تماما عن عين المستخدم العادي، لا يكفي أن تملك الأدوات لتكون مصورا محترفا، كاميرا الهواتف الذكية كشفت هذه الحقيقة للجميع.

لا أرى حاجة للتوسع في الفروع مع تحول التجارة إلى أشكال إلكترونية

أين ترين نفسك بعد 5 أعوام؟

ما أطمح له أن نحسن جودة عمل التصوير في السعودية، أطمح لتحسين تصوير الأطفال والأفراح، نريد أن نخرج من عباءة التقليدية، كمثال بدأنا الآن في مجال التصوير الخارجي للعروسين تحت ضوء النهار بدلا من التصوير الداخلي المعتمد على الإضاءة الصناعية.

ونركز الآن على تصوير المواليد من عمر أسبوعين إلى ثلاثة أسابيع، ونحاول ابتكار أشياء جديدة في هذا القطاع، مجال تصوير حديثي الولادة ليس سهلا، بل يمكن اعتباره تخصصا دقيقا في هذا المجال، فأنا رغم خبرتي في التصوير لم أتوسع به إلا بعد أن تلقيت دورات عند أشهر المختصين عالميا في مجال تصوير المواليد.

ما زلت تتدربين رغم خبرتك الواسعة في التصوير؟

تطوير النفس طريقة الناجحين في كل فن وعلم، لا يمكن أن تتقدم إلى الأمام في مهنتك بنفس الأدوات القديمة.

إذا أنت تعتقدين أن التصوير مهم جدا وليس مجرد جزء من منظومة المناسبات؟

بلا شك لا جدال في هذا، في الأفراح على سبيل المثال «كوشة» العروس والورد يختفي ويذهب بريقه خلال ساعات وأيام، لكن الصور تبقى لسنوات، بل إن قيمتها تزداد مع مرور الزمن.

قيمة الصورة أنها توثيق للمشاعر، فهي تعيدك إلى نفس لحظة التصوير.

وكأن الزمن توقف عندها، فهي تصنع الفرح في كل وقت تشاهدها فيه. وبعض الفتيات اللاتي قمت بتصوير أعراسهن يتذكرن السعادة التي كن يشعرن به لدى مشاهدة الصور، بل إن بعضهن يشعر بتوتر ليلة العرس، ولا أعتقد أن هناك توصيف أبلغ من هذا.

هل تأثرتم بالجائحة؟

نحن من القطاعات المتأثرة جدا بالجائحة، بل لعلنا الأكثر تأثرا مع قطاع الطيران، وبلا شك أن قلة مناسبات الزواج انعكس على الدخل لدينا. لكن الجائحة لها جانب إيجابي أيضا، فهي سمحت لنا بالتوجه إلى مجال تصوير الأطفال وتصوير حفلات التخرج والمنتجات، وأثناء فترة منع التجول وهي الفترة التي تأثر بها الجميع كنا نحن نتلقى طلبات كثيرة على تصوير المنتجات نتيجة للتوسع في عملية البيع الإلكتروني بسبب الجائحة.

عقب الجائحة تحولت مناسبات الزواج إلى أشكال مختصرة أو عائلية، ما مدى تأثركم بهذا التوجه؟

هذا التحول لم يؤثر علينا نحن، فالعروس تحتاج شخصا يلتقط الصور الجميلة في الأماكن والزوايا الصحيحة، وكون العرس مختصرا في ظل الجائحة لا يغير شيئا بالنسبة لها، فهي ليلة عمرها. وهي تريد ألبومها الخاص. ربما قطاعات مكملة لمناسبة الزواج كانت أكثر تأثرا، مثل القاعات أو متعهدي الطعام، لكن ليس نحن قطعا.

ماذا عن قيود؟

استخدم قيود منذ 2017، ودعني اختصر لك تجربتي بكل بساطة وبهذه العبارة «لم أكن أتوقع في يوم من الأيام أن أكون قادرة على تنفيذ حساباتي دون مساعدة أحد. لم أكن أتوقع أني سأقوم بعمل الإقرارات الضريبية بنفسي» ليس لي أي خبرة من قريب أو بعيد في مجال المحاسبة، لكن مستوى السهولة التي يتميز بها البرنامج قدم لي فوق ما أتصور.

في العمل التجاري.. السمعة هي المسوق رقم 1

كيف توصلت للبرنامج؟

كنت حينها أرغب بمتابعة المبيعات، من المنزل أو وقت السفر أو بغير أوقات العمل، كنت أبحث عن برنامج يوفر لي هذه الخدمة، هذه أهم خاصية بحثت عنها، لكن غالبية من تواصلت معهم حينها كانوا يعرضون تركيب البرنامج في المحل فقط، لم يكن الاستخدام السحابي خيارا عندهم، لكن بعد بحث توصلت إلى قيود. وأصبحت أعمل وكأن الاستديو كله بين يدي في السفر وفي الحضر وفي غير وقت العمل، أتابع المبيعات وأقوم بوضع عرض أسعار للراغبين من العملاء، وأرسل الفواتير واستقبل الطلبات وأتابع الموظفين.

وعلاوة على الاستخدام من أي مكان ساعدني قيود في مجال حساب الضريبة والإقرارات الضريبية والتخلص كليا من الفواتير الورقية المكتوبة يدويا والمعرضة للخطأ والضياع، والتحول إلى الفوترة الإلكترونية التي بالمناسبة ستصبح إلزامية نهاية هذا العام، وحين استخدمت محاسبا بعد توسع العمل كان عمله محصورا في أشياء بسيطة جدا وهو أيضا يعمل عن بعد لإنجاز بعض المهام التي لا يسمح وقتي بأن أنفذها بنفسي.

الجميع يملك الكاميرا في يده لكن من يملك الصور الجميلة؟

جميل جدا

الأجمل لم أذكره لك بعد، قيود قدم لي خدمة لم تكن تخطر لي على بال، وهي التركيز على الخدمات المربحة والمطلوبة، فعبر الاحصائيات الموجودة في البرنامج تعرفت على أكثر الخدمات المطلوبة من العملاء والأكثر ربحية لذا ركزت عليها لرفع المبيعات، وبالعكس وجدت خدمات تكلفتها عالية والطلب عليها قليل فقررت التخلص منها.

وبشكل عام لم أواجه أي مشكلة معه خلال 4 سنوات من الاستخدام، كما أن مستوى الدعم الفني كان رائعا جدا، الاستجابة فورية دائما، لذا بكل تأكيد أنصح أصحاب الأعمال به.

شكرا خلود على هذه الاستضافة الرائعة.

الشكر لكم على هذه الفرصة الجميلة.

ثورة الزراعة العضوية تهدد صناعة الشاي وموجة الصقيع تضرب محاصيل القهوة

مزاج العالم مضطرب

يخشى المزارعون والخبراء الاقتصاديون أن يشكل سعي سريلانكا في التحول الكامل للزراعة العضوية، خطرا على صناعة الشاي التي تشتهر بها البلاد، وأمر الرئيس غوتابايا راجاباكسا هذه السنة بحظر الأسمدة الكيماوية التي أضيفت إلى قائمة الواردات المحظورة بسبب النقص الحاد في العملة الأجنبية.

وكان أبرز منتجي الشاي السيلاني هيرمان غوناراتني من بين 46 خبيرا اختارهم الرئيس لإطلاق ثورته العضوية، لكنه استبعد من المجموعة الشهر الفائت لعدم اتفاقه كغالبية المنتجين مع المشروع.

هذا الرجل البالغ 76 عاما ويزرع شاي «فيرجن وايت» الذي يعتبر أحد أغلى الأنواع في العالم، ويباع الكيلوغرام الواحد منه مقابل ألفي دولار، يخشى أن ينخفض بمقدار النصف الحصاد السنوي لسريلانكا البالغ في المتوسط 300 ألف طن.

وقال في حديث لفرانس برس «إذا انتقلنا بالكامل إلى الزراعة العضوية، سنخسر 50% من المحصول، لكن الأسعار لن تزيد بنسبة 50%".

ويقول مزارع يدير مزارع شاي عضوية وتقليدية أن آثار حظر الأسمدة غدت ملموسة، محذرا من أن الإبقاء على الحظر سيقود إلى انهيار الحصاد في وقت مبكر

من أكتوبر وسيؤثر ذلك بدرجة شديدة السلبية على الصادرات في نوفمبر وديسمبر. وقال إن مزرعته تضم قسما عضويا لكنه ليس مجديا اقتصاديا، لأن تكلفة إنتاج الشاي العضوي أعلى بعشرة أضعاف، إضافة إلى أن سوقه محدودة.

وحطم محصول الشاي في النصف الأول من عام 2021 الرقم القياسي بحدود 160 ألف طن بفضل الطقس الملائم ومخزونات الأسمدة المتبقية، ثم بدأ ينخفض اعتبارا من يوليو.

ولا تزال أوراق الشاي تقطف يدويا، وحذرت رابطة أصحاب مصانع الشاي من أن «انهيار قطاع الشاي سيجعل وظائف ثلاثة ملايين شخص عرضة للخطر".

وفي سياق ذي صلة، ارتفع سعر فنجان القهوة عالميا مع ارتفاع تكلفة حبوب أرابيكا إلى أعلى مستوياتها في سبع سنوات بعدما أضرت أحوال الطقس القاسية والوباء بمحاصيل المنتجين في البرازيل التي توفر 40% من البن في العالم.

وقبل الجائحة بلغ سعر كيلو البن من القهوة نحو 2.5 دولار لكنه صعد الآن إلى أكثر من 4 دولارات متأثرا بعوامل كثيرة منها جفاف ضرب الدول المنتجة تلاه موجة صقيع ضربت البرازيل هي الأعلى منذ 1994. واللافت أن سعر القهوة بلغ واحدا من أدنى مستوياته في سنوات أثناء شهر يونيو 2020 متأثرا بالإغلاقات الكبرى في غالبية دول العالم.

74% من سكان المملكة يستخدمون الحلول الإلكترونية في الدفع.. والرياض الأعلى

كشف تقرير نتائج المسح الوطني للتقنية المالية، وهو الأول من نوعه في السعودية، أن غالبية السكان يستخدمون الأوراق النقدية مرة واحدة أسبوعيا، إلا أن ذلك الاستخدام في انخفاض مستمر.

وأظهرت نتائج المسح الذي قامت به «فنتك السعودية» وهي مبادرة أطلقها البنك المركزي السعودي بالشراكة مع هيئة السوق المالية أن المملكة شهدت مع تفشي جائحة كورونا تسارعا في الأنشطة غير النقدية، مع زيادة المدفوعات الإلكترونية بنسبة 75% العام الماضي، فيما انخفضت عمليات سحب الأوراق النقدية من أجهزة الصراف الآلي ونقاط الدفع الأخرى بنسبة 30% خلال الفترة نفسها.

استخدام الأوراق النقدية

أظهرت نتائج المسح أن 60% من الأفراد لا يزالون يستخدمون الأوراق النقدية مرة واحدة على الأقل في الأسبوع، وأن فرد من أصل 4 أفراد يقوم باستخدام الأوراق النقدية يوميا بالرغم من انخفاض العدد الإجمالي للمعاملات النقدية.

وبالنسبة للمناطق، كانت المنطقة الوسطى والمنطقة الشرقية الأقل في استخدام الأوراق النقدية إذ يستخدمها 20% من السكان يوميا، بينما ترتفع النسبة إلى 48% بين سكان المنطقة الجنوبية، وتصل إلى 37% في المنطقة الشمالية، و35% في المنطقة الغربية.

كما توضح نتائج المسح أيضا وجود ارتباط قوي بين العمر واستخدام الأوراق النقدية بشكل يومي، حيث يستخدم 18% فقط من الأفراد الذين تتراوح أعمارهم بين 16 و22 عاما الأوراق النقدية يوميا، بينما ترتفع النسبة إلى 46% من عمر 60 عاما فما فوق.

غالبية السكان يستخدمون الأوراق النقدية مرة أسبوعيا لكن المعدل يتراجع

الوسطى والشرقية الأقل في استخدام الأوراق النقدية.. والجنوبية الأكثر

استخدام حلول التقنية المالية

وجاء في نتائج المسح أن 74% من الأفراد - أي 3 من أصل 4 أفراد- استخدموا حلا واحدا على الأقل من حلول التقنية المالية، وأظهرت النتائج

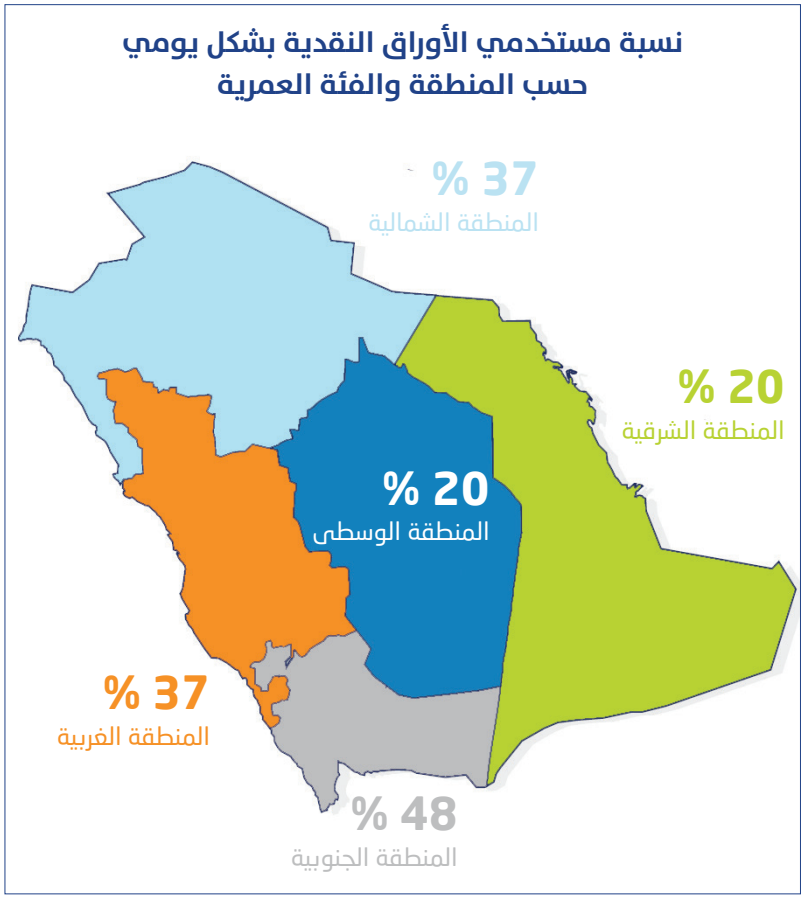

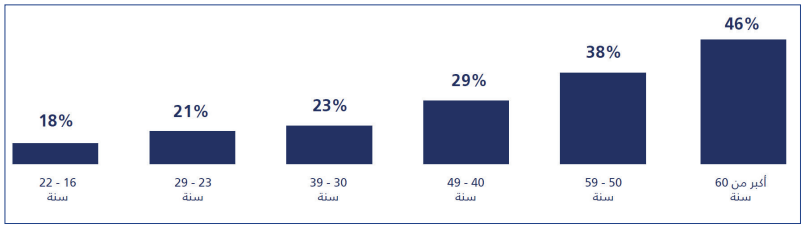

35% من عملاء البنوك لم يتذكروا آخر مرة زاروا فيها البنك

تقاربا في تبني هذه الحلول حسب الجنس بنسبة 75% من الذكور و73% من الإناث.

وظهرت العلاقة واضحة بين إجادة الأفراد لاستخدام التقنية ونسبة تبنيهم لحلولها، حيث استخدم 35% من الأفراد الذين لا يجيدون استخدام التقنية حلول التقنية المالية، فيما استخدم 82% من الأفراد الذين يجيدون استخدام التقنية بشكل جيد حلول التقنية المالية.

وسجّلت المنطقة الوسطى أعلى معدل في تبني حلول التقنية المالية بنسبة 82% تليها المنطقة الشرقية 75% والمنطقة الغربية 68% ثم المنطقة الشمالية 65%، بينما سجلت المنطقة الجنوبية أدنى معدل حيث استخدم 50% فقط من الأفراد حلا واحدا على الأقل من حلول التقنية المالية.

وكشفت النتائج عن وجود ارتباط قوي بين العمر ومستوى تبني حلول التقنية المالية، إذ سجل الأفراد الذين تتراوح أعمارهم ما بين 23 - 29 عاما أعلى نسبة في تبني حلول التقنية المالية بمعدل 82%، بينما قلّت إلى 60% في الأفراد الذين تفوق أعمارهم 50 عاما.

كما توصّل المسح الوطني إلى أن 47% من الشركات تبحث عن حلول لتحسين وأتمتة عمليات أعمالها التجارية، بينما 43% منها تبحث عن حلول لزيادة رأس مالها، فيما ركز 42% منها على تحسين أمن معلومات وبيانات أعمالها.

العلاقات مع البنك

أكدت نتائج المسح أن 9 من أصل 10 عملاء يثقون بعلاقتهم مع البنك الذي يتعاملون معه، وأبدى 83% رضاهم عن الخدمات الرقمية التي يقدمها بنكهم، ويمكن أن يكون أحد تفسيرات مستويات الرضا المرتفعة هو التطور في الخدمات الرقمية الذي قامت به البنوك السعودية على مدى السنوات القليلة الماضية.

ورغم أن البنوك لا تزال محور الأنشطة المالية للعميل، إلا أن نتائج المسح أشارت إلى أن 22% فقط مع العملاء زاروا فرع البنك الشهر الماضي، بينما لم يتذكر 35% من العملاء آخر مرة زاروا فيها البنك، وأكد 93% من المشاركين أنهم يمارسون أنشطتهم البنكية إلكترونيا بشكل أساسي، من خلال الخدمات البنكية عبر الإنترنت أو تطبيق البنك عبر الهاتف الذكي، فيما قام 5% فقط من المشاركين بأنشطتهم البنكية من خلال زيارة فروع البنوك.

نسبة الأفراد المستخدمين لواحد على الاقل من حلول التقنية المالية حسب المنطقة والفئة العمرية

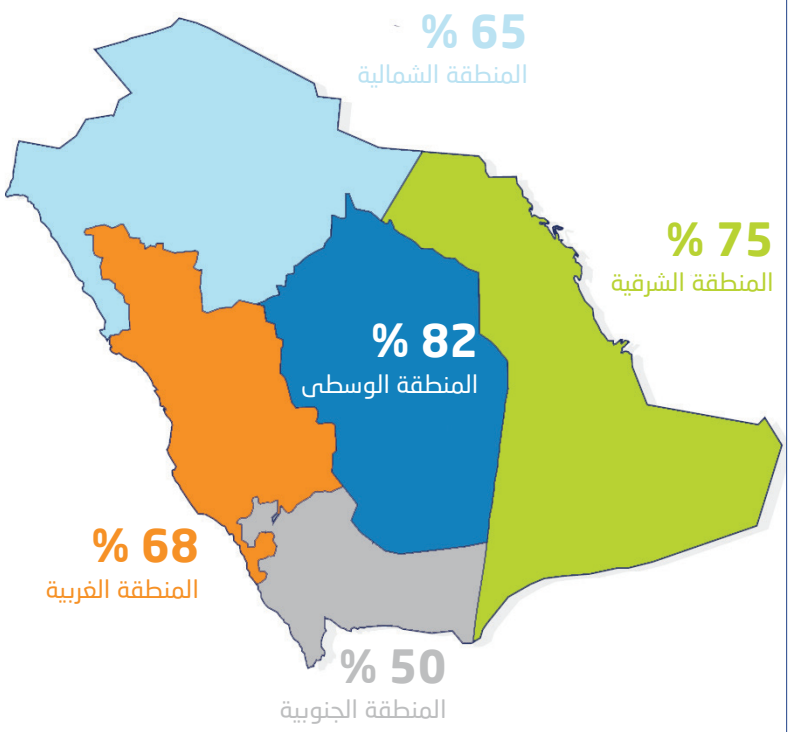

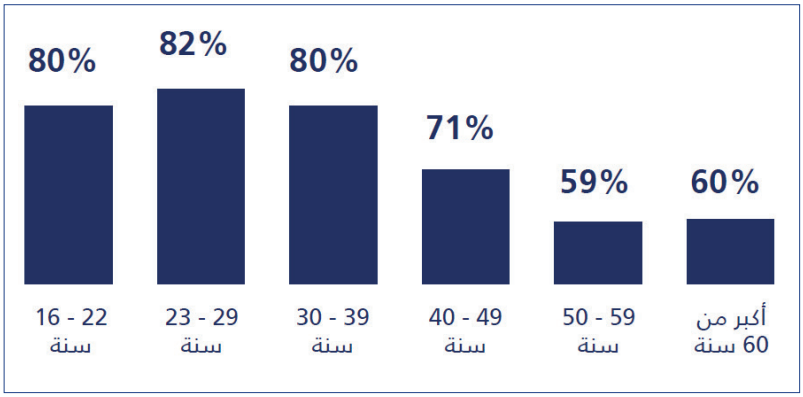

47% من الشركات تبحث عن حلول لتحسين وأتمتة عمليات أعمالها التجارية

كيف تكون محاسبا ناجحا؟

بدأ العالم بالخروج من الجائحة العالمية، بما لها من تأثير عميق على المحاسبين والماليين في كل عمل تجاري. فالعمل من خلال أزمة مثل هذه، والتغيرات غير المتوقعة التي تأتي معها، تعني تحولات أسرع وبالتالي زيادة في أعباء العمل، ولكن ذلك ليس العامل الوحيد للتحول في المحاسبة في الوقت الحالي.

تطورت مهنة المحاسبة لعقود من الزمن، من التعامل مع الأرقام إلى تقديم خدمات استشارية للأعمال التجارية، مدعومة إلى حد كبير بالتوسع في استخدام التقنية، لذا فإن اضطراب الجائحة الذي نمر به الآن يسلط الضوء على القيمة الحقيقية للمحاسبين وكيف أن رؤاهم مفيدة في بقاء الأعمال والنمو على المدى الطويل.

إذن، ما الذي يتطلبه أن يكون المحاسب ناجحا في العصر الحديث؟

المحاسبة السحابية هي المستقبل

إن إدارة أعمالك المحاسبية على نظام قائم على السحابة يعني أنك قادر على القيام بالجزء الأكبر من عملك المحاسبي على دفتر عام واحد. تبسيط العملية بهذه الطريقة يعني قضاء وقت أقل في المهام الروتينية وتحريرك منها للالتفات إلى تحسين أداءك، مثل تطوير خدماتك الاستشارية.

كما أن المحاسبة السحابية تسمح بوجود اتصال مباشر بالعميل لأنها تنقلك من الأساليب التفاعلية التقليدية إلى الطرق الاستباقية، مع القدرة على تحديد الرؤى أو المشكلات قبل ظهورها وذلك لأن كل البيانات التي تحتاجها في مكان واحد.

أبرز الحواجز الشائعة أمام الشركات والمحاسبين الذين يتبنون التقنية السحابية الخوف من المجهول والعبء المالي لاستثمار الوقت والمال لبدء الاعتماد على أنظمة جديدة، لكن الخسارة الأولية في التحول إلى نظام سحابي هي في الواقع استثمار مستقبلي بفوائد طويلة الأجل.

مساهمتك لا تقدر بثمن.. كن مستشارا للأعمال

يحتاج المحاسبون أن يكونوا مستشارين موثوقين لرواد الأعمال في تشكيل استراتيجيات النمو، ومعالجة التحديات قصيرة المدى. العاملون في المجال المالي، على عكس العديد من المهن الأخرى، لديهم رؤية تحيط العمل بأكمله، ولم يعد كافيا منك توفير البيانات المالية الأولية والتقارير، ستحتاج حتما إلى تسخير معرفتك بالأعمال التجارية لطرح رؤى واستنتاجات حول الأرقام التي تقدمها، وربطها بالاستثمارات الحالية والمستقبلية.

تتيح المعرفة العميقة للأعمال التجارية للمحاسبين تخصيص رأس المال بشكل منتج وفعال، مما يعني أن المدخرات في أحد مجالات العمل يمكن أن تتدفق إلى منطقة أخرى.

أصبح المستشارون الماليون جزءا مهما من تخطيط الأعمال لأنهم في وضع يسمح لهم بوصل النقاط بين البيانات واتخاذ القرارات الذكية. وأثبتوا أن مساهمتهم خطوة لا تقدر بثمن.

يجب أن تكون قويا من الناحية التقنية

سواء كنت تعمل بشكل خاص أو كمحاسب في شركة، فإن تطوير مهاراتك سيساعدك على تلبية متطلبات الاستشارات المالية الحديثة، الخطوة الأولى المهمة هي أن تصبح متمكنا رقميا، ونظرا لأن التقنية السحابية أصبحت هي القاعدة في قطاع الأعمال، يتوقع العملاء والمؤسسات أن يكون مستشاريهم الماليين قادرين على تبني التغيير واعتماد ممارسات جديدة.

يتطلب عصر المحاسبة الجديد محاسبين يتمتعون بذكاء عالٍ، ولديهم أيضا فهم عميق للأعمال، قادرين على استخلاص الأفكار من البيانات الأولية ثم استخدام هذه النتائج.

4 نصائح لرواد الأعمال للنجاح في العصر الرقمي

كن مرنا.. التعنت طريق سريع إلى الفشل

تتطور التقنيات اليوم بسرعات فائقة، هناك احتمال أن ما هو مناسب اليوم قد لا يكون مناسبا بنهاية العام. الصرامة في الحفاظ على خطة عملك، وطريقتك في التفكير، والتقنيات التي تستخدمها، وعدم تقبلك للتغيير هو الطريق الأسرع للفشل.

في هذا العصر، يجب أن يكون القائد مرنا، وأن يكون مستمعا جيدا لما يحتاجه العميل حقا، ويكيف العمل مع تلك الاحتياجات دون المبالغة في ذلك.

لا تضيف ميزات فقط لتبدو وكأنك تتطور مع الزمن، وتأكد من أن تغييراتك مدعمة باحتياجات العملاء، وابق على اطلاع جيد باتجاهات السوق، اقرأ عن التقنيات الجديدة وقيّم ما إذا كانت تخدم أغراض الشركة أم لا.

لكل جواد كبوة.. لا تخف من الخسارة

مع المشهد المتغير، من المحتمل أنك ستواجه الفشل في واحد أو أكثر من المنعطفات. كيف تتفاعل معها هو ما يجعلك قائدا عظيما. تصرف بسرعة ولكن بحكمة. لا تخف من الفشل، ولكن اسمح له بأن يصبح قوة دافعة لك إلى الأمام.

استفد من التقنيات المتاحة

العصر الرقمي في أوج توهجه اليوم، ومواكبة جميع التغييرات والتطورات تحتاج إلى أن تكون في تأهب دائم، تظهر الدراسات الاستقصائية أن 70% من موظفي اليوم يهتمون في الغالب بالهدف وفرص النمو والعمل الفعال عن بعد. يقوم التحول الرقمي بذلك بأكثر الطرق فعالية وكفاءة، لذا يمكنك نقل تركيزك إلى الاحتفاظ بعملائك من خلال التأكد من أن تجربتهم سهلة وممتعة وفعالة وذات قيمة.

تعلم أفضل الطرق لتنفيذ العمليات

الشركات العالمية ليست كبيرة فقط لأن لديها أفضل منتج أو خدمة، ولكن لأنها تمتلك أفضل نظام لتقديم منتجاتها أو خدماتها إلى العميل، إن وجود عمليات وأنظمة فعالة وبسيطة هو ما يسمح لك كشركة ناشئة بالتوسع بسرعة واكتساب العملاء والاحتفاظ بهم لفترة طويلة. كلما كانت الشركة أكثر مرونة، زادت قدرتها التنافسية لتبقى مبتكرة ومتنامية.

وختاما، يختلف الدور الذي تلعبه التقنية في العصر الرقمي عن وظيفتها التقليدية. قبل عقد من الزمن، كانت تهدف إلى خفض التكلفة ورفع الكفاءة وزيادة المبيعات. لكنها تلعب اليوم دورا أكبر بالنسبة للشركات الناشئة أو الأعمال التجارية.

9 آلاف دولار قيمة شحن حاوية 40 قدما من الصين إلى السعودية

أزمة نقل عالمية.. تكاليف الشحن تصل إلى أعلى مستوى منذ 13 عاما

تكاليف شحن الحاويات تصل إلى مستويات قياسية

ارتفعت كلفة إرسال حاوية شحن من الصين إلى أوروبا بنسبة 637% خلال عام واحد، بينما تضاعفت الكلفة التي تتحملها الولايات المتحدة أكثر من ثلاثة أضعاف، وفقاً لمؤشر دروري العالمي للشحن بالحاويات

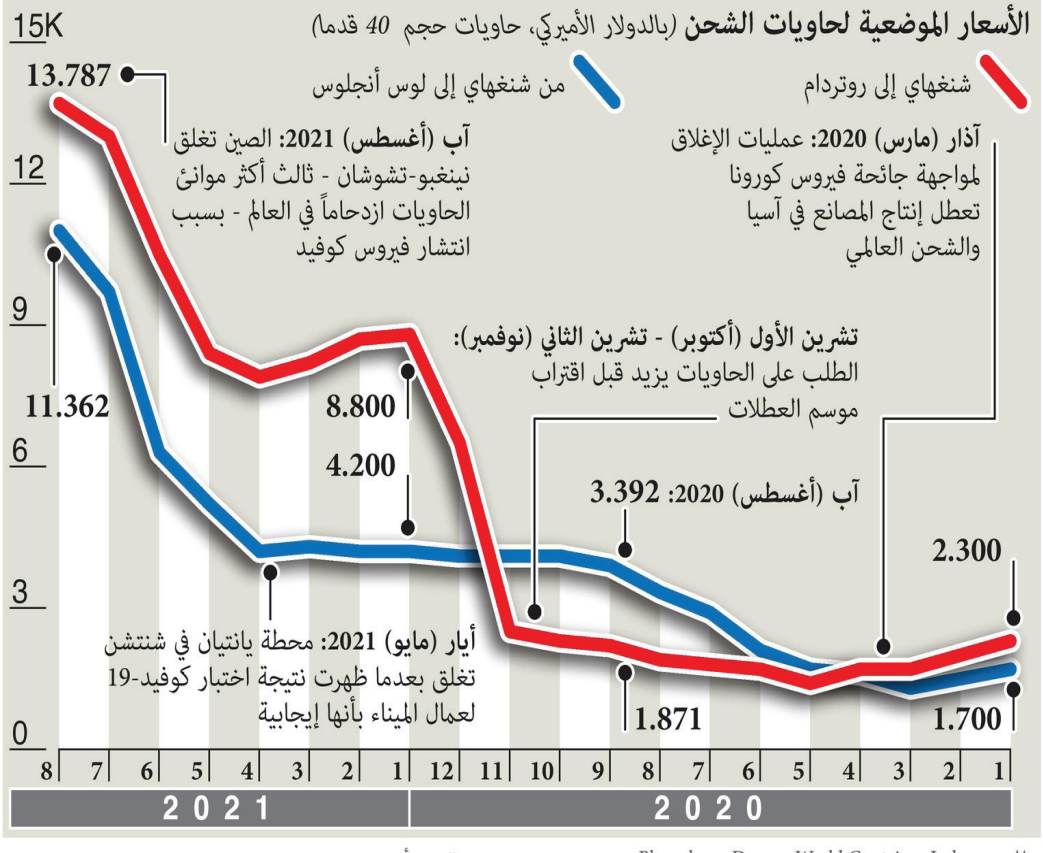

المصدر: Bloomberg, Drewry World Container Index الصور: أب جرافيك نيوز GRAPHIC NEWS

سجلت صناعة النقل البحري أعلى أرباح يومية منذ 2008 أي منذ الأزمة المالية العالمية حيث يرتكز ازدهار الصناعة الآن حول الصعود الصاروخي لأسعار شحن الحاويات مدفوعا بارتفاع الطلب على السلع والمواد الخام.

ولم تفق سلاسل التوريد العالمية من الاضطراب الناجم عن الجائحة التي عطلت التجارة العالمية لتواجه ارتفاعا جنونيا بلغ أكثر من 600% في أسعار نقل الحاويات انعكس سلبا على أسعار الغذاء والسلع بأنواعها.

ويؤكد خبراء أن ارتفاع تكلفة الشحن، لا يقع على عاتق سفن الشحن، بل على النقص الحاد في «الحاويات»، إذ أن الحاويات الفارغة في المناطق الخاطئة. وتسببت الإغلاقات بازدحام الموانئ بالسفن، وانخفاض قوة العمل داخل محطات الشحن، ما أدى لتأخير كبير في تفريغ الحاويات.

وارتفعت قيمة حجز حاوية 40 قدما لشحن البضائع من آسيا إلى شمال أوروبا من 2300 دولار قبل مارس 2020 إلى 13 ألف دولار حاليا.

السعودية بدورها ليست بمنأى عن هذه الارتفاعات إذ بلغ سعر نقل حاوية 40 قدما من ميناء شنزن في الصين إلى ميناء الدمام نحو 9 آلاف دولار بحسب ما أفاد وسطاء شحن لـ «قيود».

1 هل بإمكاني جعل المشروع خاص بحيث لا يتم الاطـلاع عليه إلا من بعض المستخدمين لدي؟

من خلال إعدادات إضافة المشروع أو تعديله، يتم الضغط على أيقونة «خاص» واختيار المستخدمين المسموح لهم الاطـلاع على بيانات المشروع وربطه في الفواتير المرتبطة به.

2 كيفية معرفة مبيعات موقع معين والمقارنة بينهم من خلال مبيعات كل عميل على حدة؟

من خلال التقارير - تقرير قائمة الدخل، يتم الاستفادة من ميزة «التحليل المتقدم» والتي تشمل خاصية «التصفية والأبعاد»، ومن خلالها يتم تصفية قائمة الدخل بناء على الموقع المراد معرفة المبيعات الخاصة به باختيار «الفروع والمخازن» واستخدام الأبعاد «العملاء» لاختيار المراد المقارنة بينهم من خلال قائمة الدخل.

3 كيف يمكنني إضافة الكميات على المنتج بعد تعريفه؟

بعد استيراد المنتج أو إضافته، يتم إضافة الكميات بطريقتين:
الأولـى هي الأرصـدة الافتتاحية: من القائمة المنسدلة للمحاسبة - قيود محاسبية يدوية - الأرصدة الافتتاحية - اختيار: المنتجات
يتم تحديد الموقع المراد إضافة الكميات عليه، واسم المنتج، والكمية، والتكلفة المتوسطة للمنتج الواحد.
الثانية هي فاتورة المشتريات: من القائمة المنسدلة للمشتريات - إضافة فاتورة مشتريات، وتحديد البيانات اللازمة لتعبئة فاتورة الشراء وربطها بالموقع المراد إضافة الكميات عليه.

4 بعد إثبات السلف على الموظف، كيف يمكنني إثبات استلام سند قبض من الموظف تفيد بإرجاع السلفة؟

يتم إثبات استلام سند قبض من الموظف من خلال القائمة المنسدلة للرواتب - السلف، وبجانب السلفة المثبتة توجد أيقونة «دفع» ويقصد بها إثـبـات اسـتـلام سند قبض من الموظف، بإمكانك استلام المبلغ جزئيا على أن يخصم المتبقي مع مسير الرواتب المقبل.

لمزيد من الأسئلة والأجوبة يمكن الاطلاع على صفحة الأسئلة الشائعة في موقع قيود، كما يمكن مراسلتنا عن طريق المحادثات المباشرة إذا لم تجد إجابة عن استفسارك هناك.

لزيارة صفحة الأسئلة الشائعة في قيود، قم بالمسح على الباركود

عبدالله الدايل
مؤسس قيود
@bndayel

رؤية وطن

في أواخر عام 2012 أعلنت المملكة ميزانيتها السنوية التي شهدت تسجيل أعلى إيرادات في تاريخها بمبلغ تجاوز 1.2 تريليون ريال، ومنذ مطلع 2011 وحتى صيف 2014 كان سعر برميل النفط يتذبذب حول 100 دولار، صعودا ونزولا، وخلال تلك الفترة سجلت الميزانية إيرادات تتجاوز تريليون ريال في أربعة أعوام متتالية من عام 2011 وحتى 2014.

المستقبل بدا ورديا، لكن ما غاب عن البعض أن سعر النفط لا يمكن له أن يمكث على هذه الحال إلى الأبد، الضغوط البيئية تشتد، وهناك النفط الصخري الأمريكي، ومصادر الطاقة المتجددة التي برزت بقوة مع التصاعد التقني الهائل. لكن تلك الأمور مجتمعة كانت في نظر البعض تحتاج لعقود كي تتكاتف وتطيح بمصدر الدخل الأوحد في السعودية، كأن لسان حال الجميع يقول ما دامت هذه المشكلة لن تحصل في زمني فلماذا عليّ أن أقلق بشأنها؟

شهر واحد فقط من بدء تفشي الجائحة كان كافيا لحصول المحذور، وبالضبط في أبريل 2020 هوت أسعار خام برنت من 60 دولارا إلى 20 دولارا، وهوت أسعار العقود الآجلة للخام الأمريكي لتصبح في السالب أي أن البائعين اضطروا أن يدفعوا للمشترين ليستلموا النفط الخام منهم.

وسط كل هذه المعطيات، أتساءل، هل الأحداث المهمة تتيح للشخصيات التاريخية الظهور على المشهد أم أن هذه الشخصيات هي من تصنع الأحداث؟ في السعودية اجتمعت الأحداث المصيرية بالشخصية الاستثنائية.. الأمير محمد بن سلمان صاحب الرؤية.

الرؤية أبصرت الخطر وكان عمودها البحث عن تنمية الإيرادات غير النفطية ووقف الاعتماد على مصدر واحد وتجنيب البلاد مثل مأزق الجائحة، في الحقيقة المملكة ليست مجرد برميل نفط، هي بلاد ضاربة في عمق التاريخ، في كل مكان تجدها بارزة، فهي ذات طبيعية متنوعة، الصحراء والجبال والبحار والآثار تتوزع بطول البلاد وعرضها، بل إنها في نيوم مثلا تلتقي في مكان واحد، وهي أيضا موقع ذو قدسية خاصة لدى المسلمين كافة، أما تجاريا فهي في وسط العالم وتمر عبرها نحو خُمس التجارة العالمية.

أما السياحة في السعودية فهي وجهة المستقبل وفرصة الفرص، فمنذ 50 عاما والوجهات السياحية هي نفسها تتكرر بلا جديد، أما المملكة فهي تضاريس ومأكولات وفنون وثقافة جديدة لم يرها أحد، عالم بأكمله كان محجوبا عن العالم.

في يومها الوطني الـ 91 تدرك المملكة مواطن الخلل فيها وتعمل على علاجها فورا، تتخلص البلاد من مشكلاتها مهما بدت عميقة ومتجذرة وهذا ما يبعث الأمل في نفس كل مواطن.

في يومها الوطني الـ 91 تدرك المملكة موقعها الحقيقي، لماذا عليها أن تقبل أن تكون دولة مستهلكة لبضائع الآخرين بدل أن تكون منتجة مع توفر كل هذه المواد الخام على أرضها الواسعة، كيف يمكن أن يأتي حاج من أقصى بقاع الأرض إلى مكة المكرمة ثم يشتري منتجا كتب عليه «صنع في الصين»؟

كيف يمكن أن تقبل أن تكون أكبر سوق في الشرق الأوسط ولا تجد كبرى الشركات العالمية تتسابق لفتح مكاتبها الرئيسية في عاصمتك؟

كيف يمكن أن تمتلك كل هذا الجمال والتنوع في الطبيعة ثم تجد مليارات الدولارات السياحية تخرج من بلادك إلى دول لا تمتلك نصف مقوماتك؟

في يومنا الوطني الـ 91 لكل كيف مثل هذه ألف جواب وجواب.

أدرك مهندس الرؤية السعودية موقع بلاده الحقيقي الذي لن تتنازل عنه بعد الآن، وفي يومها الوطني الـ 91 تبدو المملكة أقرب من أي وقت مضى إلى موقعها الحقيقي في قلب الحدث.

قيود
Qoyod

أسهل برنامج محاسبي لأعمالك

920033237
Qoyod.com

قيود
Qoyod

نظام قيود المحاسبي

ذكي .. سهل و آمن

920033237
Qoyod.com